

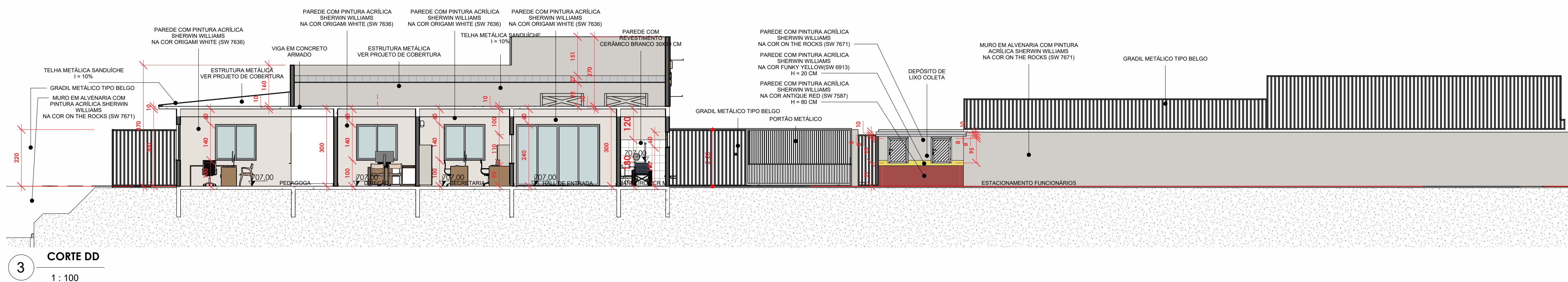

1 PLANTA HUMANIZADA
1:100

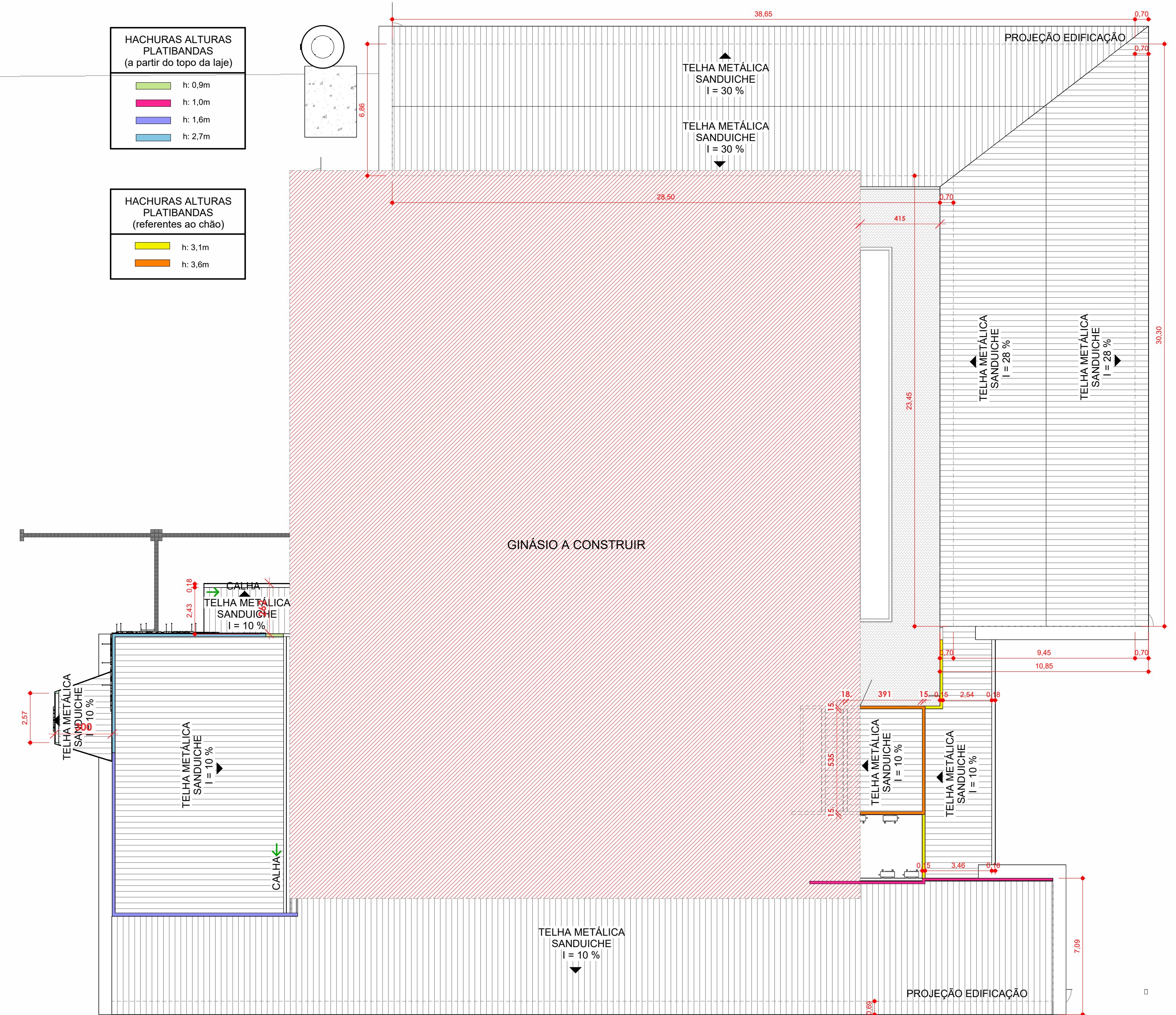

3 CORTÉ DD
1:100



2 PLANTA COBERTURA
1:150

LEGENDA PISOS			QUANTIDADES
GRAMA		ÁREA PERMEÁVEL - GRAMA	850,00 m²
PAVIMENTO		ÁREA PERMEÁVEL - PISO INTERTRAVADO - ESPINHA DE PEIXE	785,53 m²
CONCRETO		ÁREA IMPERMEÁVEL - PISO EM CONCRETO ALISADO	ÁREA = 121,86 m² VOLUME = 17,58 m³
		GRANULADO METÁLICO h=220mm	342,85 m³
		Melo-Flo 10x20cm	116,34 m
		Guia meio-flo rebocada	7,9 m
		Piso 150 de oferta 20x20cm	0,76 m²
		Piso 150 direcional 20x20cm	26m²

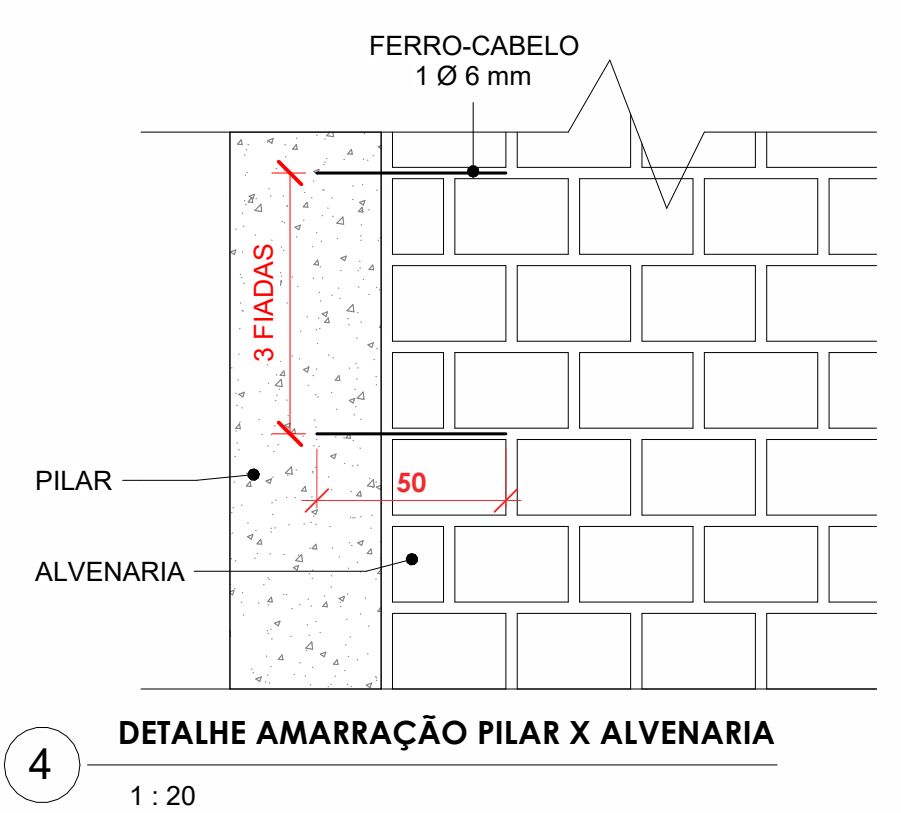

A APROVAÇÃO DO PRESENTE PROJETO PELA PREFEITURA NÃO RECONHECE A PROPRIEDADE DO IMÓVEL.

ATENÇÃO: O PROJETO ARQUITETÔNICO É A CONCEPÇÃO DA OBRA DE ARQUITETURA, SUA REPRESENTAÇÃO ESTÉTICA E FUNCIONAL. ESSA REPRESENTAÇÃO NÃO RENTA OS USUÁRIOS PROJETOS COMPLEMENTARES ESTRUTURAL, HIDRÁULICO, ELÉTRICO, TELEFONIA E LÓGICA, CLIMATIZAÇÃO, LUMINOTÉCNICA, AUTOMAÇÃO, SEGURANÇA, PROTEÇÃO CONTRA INCÊNDIO, ETC., DEVENDO OBRIGATORIAMENTE SEREM ELABORADOS A PARTIR DO PROJETO ARQUITETÔNICO PARA A EXECUÇÃO DA OBRA.

ÓRGÃO PÚBLICO

APROVADO

DEPARTAMENTO DE ENGENHARIA

PROJETO ARQUITETÔNICO

CONTEÚDO

PLANTA HUMANIZADA, PLANTA DE COBERTURA, PLANTA RESERVATÓRIOS E CORTÉ DD

TIPO DA EDIFICAÇÃO

ESCOLA DE EDUCAÇÃO BÁSICA NA MODALIDADE DE EDUCAÇÃO ESPECIAL

MUNICÍPIO

RIO BONITO DO IGUAÇU - PR

ENDEREÇO DA OBRA

AVENIDA XV DE NOVEMBRO, Nº 1162 - BAIRRO VISTA ALEGRE, QUINTEIROS DE 10 E 13, BLOCO 07, DO IMÓVEL FAZENDA LARANJEIRAS

ESTATÍSTICAS

ÁREA DO TERRENO	17600,00 m²
ÁREA TOTAL QUADRA COBERTA	770,82 m²
ÁREA TOTAL A CONSTRUIR	1841,07 m²
ÁREA DE CALÇADA	246,78 m²
ÁREA PERMEÁVEL	15512,14 m²
COEF. DE APROVEITAMENTO	0,1059
TAXA DE OCUPAÇÃO	10,59 %
TAXA DE PERMEABILIDADE	89,14 %

PROPRIETÁRIO

PREFEITURA MUNICIPAL DE RIO BONITO DO IGUAÇU
CNPJ 95.587.770/0001-99

RESPONSÁVEL TÉCNICO DE PROJETO

ANDRÉ NOVAIS ISTCHUK
CREA-PR 214840/D

DESENHO

LUCAS MATHIAS DOS SANTOS SILVA

DATA

05/02/2026

ESCALA

COMO INDICADO

PRANCHA

03/05